

**CAIXA HIDRANTE – TÉRREO E ÁREA TÉCNICA
INSTALAÇÃO PADRÃO**
80 x 160 x 40 (cm)(largura x altura x profundidade)

ESCALA 1:10
DIMENSÃO INTERNA ÚTIL CONFORME ESTA PRANCHA
ACABAMENTO – CONSULTAR PROJETO DE ARQUITETURA
HIDRANTES COM TUBULAÇÃO VINDO DO PAVIMENTO INFERIOR

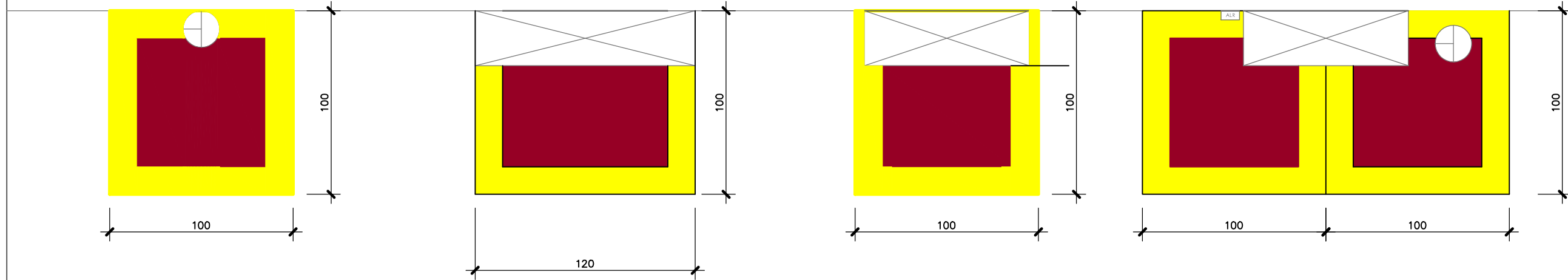
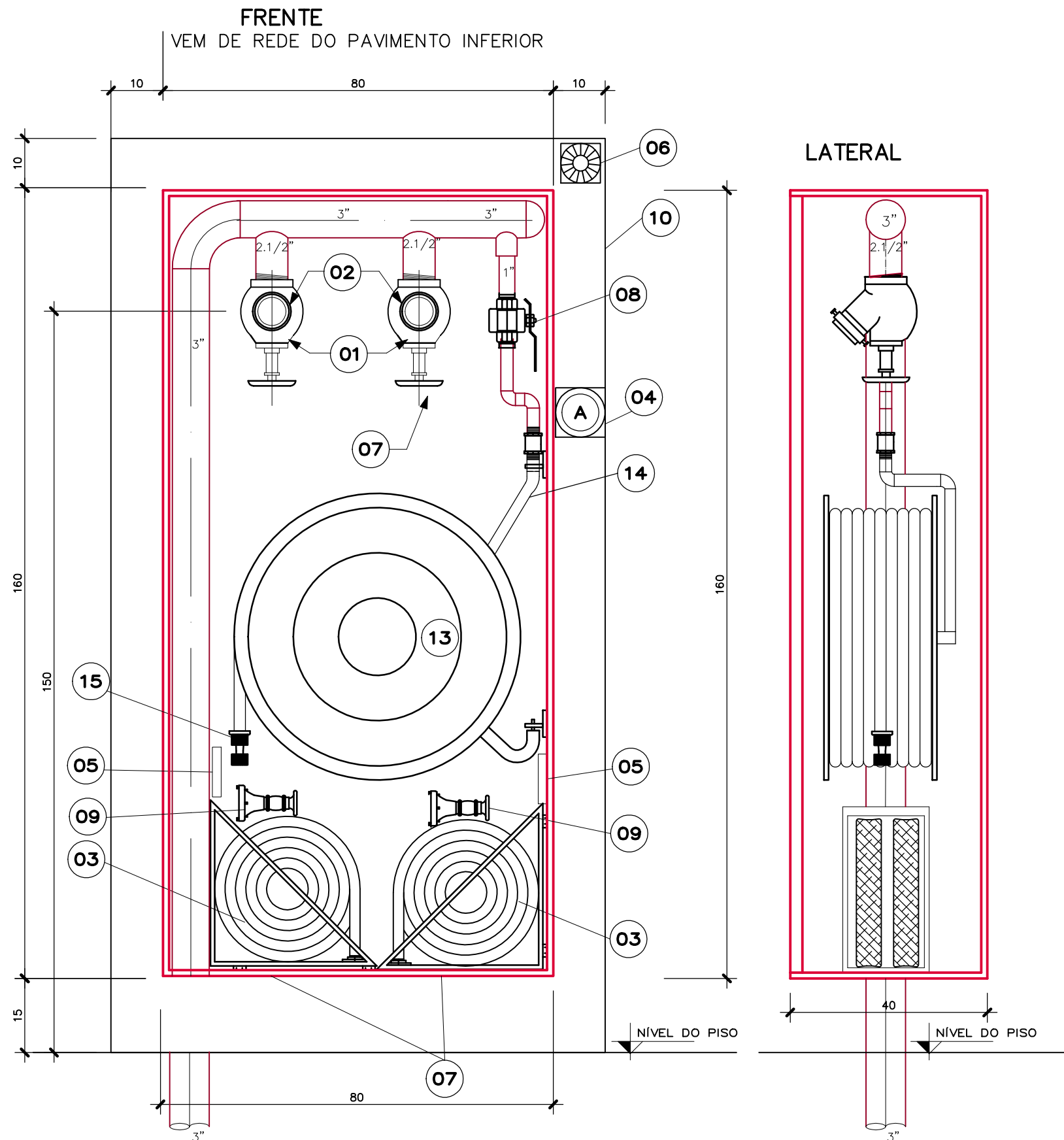

DETALHE SINALIZAÇÃO DE PISO – HIDRANTES E EXTINTORES
Esc: 1/25

NOTAS:

- AS PORTAS DOS ABRIGOS NÃO DEVERÃO SER CHAVEADAS COM FECHADURA, CADEADOS OU TRINCO.
- TODAS AS MEDIDAS SÃO INDICADAS EM cm E OS DIÂMETROS EM mm
- QUANDO FORA DE USO, AS MANGUEIRAS DEVEM PERMANECER DESCONECTADAS DOS REGISTROS

NOTAS HIDRANTES:

- AS PORTAS DOS ABRIGOS NÃO DEVERÃO SER CHAVEADAS COM FECHADURA, CADEADOS OU TRINCO.
- TODAS AS MEDIDAS EM cm E OS DIÂMETROS EM mm EXCETO ONDE INDICADO (OU INDICADAS UNIDADES).
- QUANDO FORA DE USO, AS MANGUEIRAS DEVEM PERMANECER DESCONECTADAS DOS REGISTROS E ENROLADAS EM FORMA DE "ZIGUE ZAGUE" OU ADUCHADAS.
- SUPORTES DAS REDES VIDE PRANCHA PCI-402

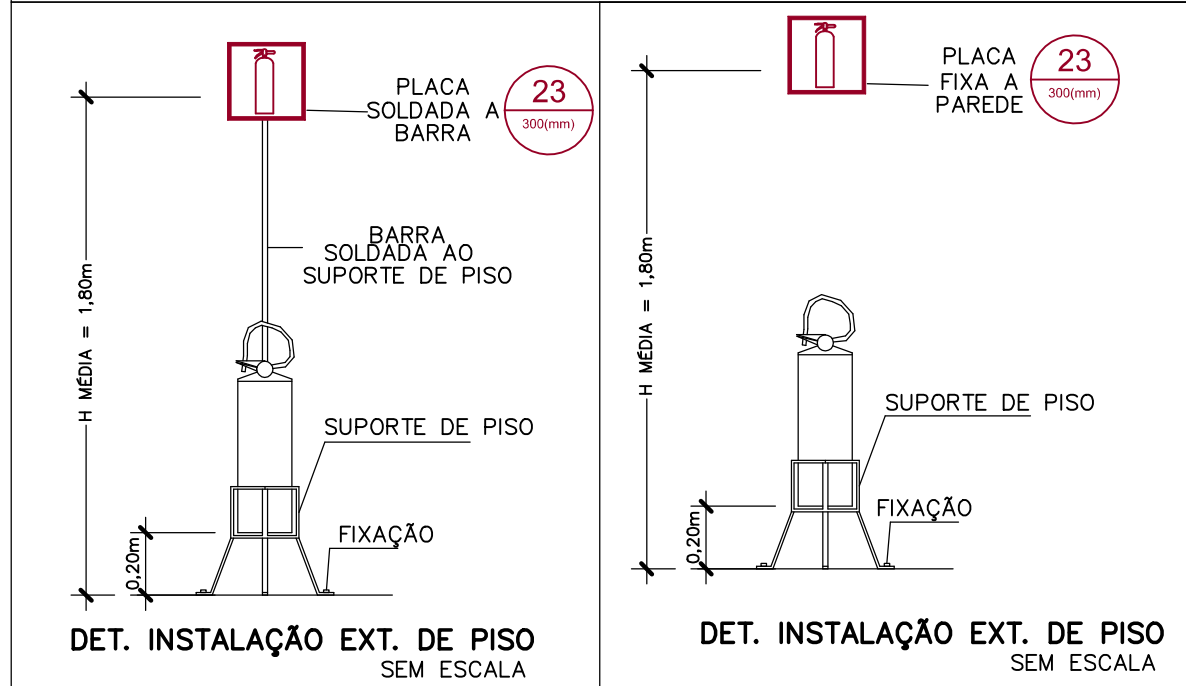

INCÊNDIO

ADESIVO A SER FIXADO NA
PARTE FRONTAL DA CAIXA DE MANGUEIRAS
EM COR CONTRASTANTE

LEGENDA DO HIDRANTE:

- 01 – REGISTRO GLOBO ANGULAR 90°, EM BRONZE – Ø2.1/2" BSPxROSCA 5 FIOS
- 02 – ADAPTADOR BRONZE (REDUÇÃO) – Ø2.1/2"xØ1.1/2" – STORZ C/TAMPAO STORZ E CORRENTE
- 03 – MANGUEIRA EM POLIESTER, REVESTIDA INTERNAMENTE POR TUBO EXTRUDADO DE BORRACHA, VULCANIZADO DIRETAMENTE AO TECIDO, SEM EMPREGO DE COLA OU MATERIAL SIMILAR, DEVIDAMENTE COMPLETADAS EM AMBAS EXTREMIDADES COM UNIÕES STORZ EM LATÃO.
COMPRIMENTO: 15 m
QUANTIDADE: 04 PEÇAS POR CAIXA CONFORME DETALHES.
DIÂMETRO: Ø1.1/2"
TIPO: 2 – NBR 11.681
- 04 – AÇIONADOR MANUAL ALARME DE INCÊNDIO
- 05 – CHAVE DE APERTO 1.1/2" – STORZ – 02 PEÇAS
- 06 – AVISADOR SONORO / VISUAL
- 07 – SUPORTE PARA MANGUEIRAS EM CHAPA DE AÇO, BASCULANTE.
- 08 – REGISTRO DE ESFERA, FECHAMENTO RÁPIDO Ø1", BSP
- 09 – ESQUICHO EM LATÃO, TIPO REGULÁVEL – Ø40 (1.1/2")
QUANTIDADE: 02 PEÇAS POR CAIXA CONFORME DETALHE.
- 10 – ABRIGO PADRÃO PARA HIDRANTE, METÁLICO, PORTA COM VISOR DE VIDRO VISOR IDENTIFICADO COM A INSCRIÇÃO "INCÊNDIO" EM VERMELHO. PORTA DOTADA DE VENTILAÇÃO – MÍNIMO 20cm2 DE ÁREA ÚTIL
- 11 – REGISTRO GLOBO ANGULAR 45°, EM BRONZE – Ø2.1/2" BSPxROSCA 5 FIOS
- 12 – SINALIZAÇÃO NBR 13.434-1 E 13.434-2 – QUADRADA LADO 180mm
- 13 – CARRETEL MANGOTINHO BASCULANTE 1" – COMPLETO 30m – PADRÃO CPTM
- 14 – MANGOTE ADAPTADOR FLEXÍVEL 1"
- 15 – ESQUICHO REGULÁVEL, SÓLIDOxNEBLINA, Ø1"
- 16 – SUPORTE DE SUSTENTAÇÃO DO MANGOTINHO
- 17 – MANGOTINHO DE ALTA RESISTÊNCIA Ø1", 30 METROS DE COMPRIMENTO.
QUANTIDADE: 01 PEÇA POR CAIXA

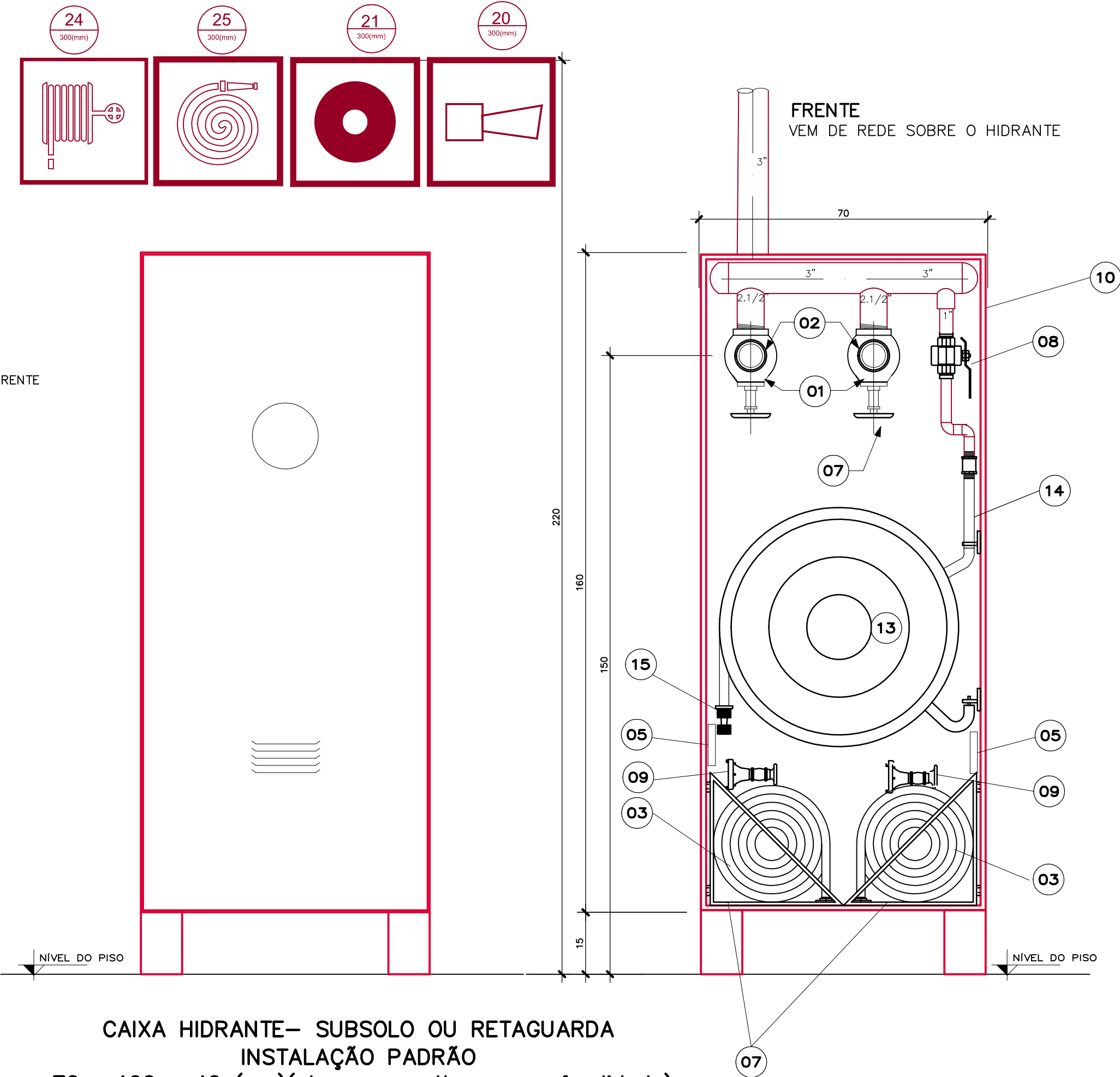

**CAIXA HIDRANTE– SUBSOLO OU RETAGUARDA
INSTALAÇÃO PADRÃO**
70 x 160 x 40 (cm)(largura x altura x profundidade)
ESCALA 1:10
ACABAMENTO – CONSULTAR PROJETO DE ARQUITETURA
HIDRANTES COM TUBULAÇÃO QUE VEM DE REDE SOBRE O HIDRANTE OU PELA SUA LATERAL

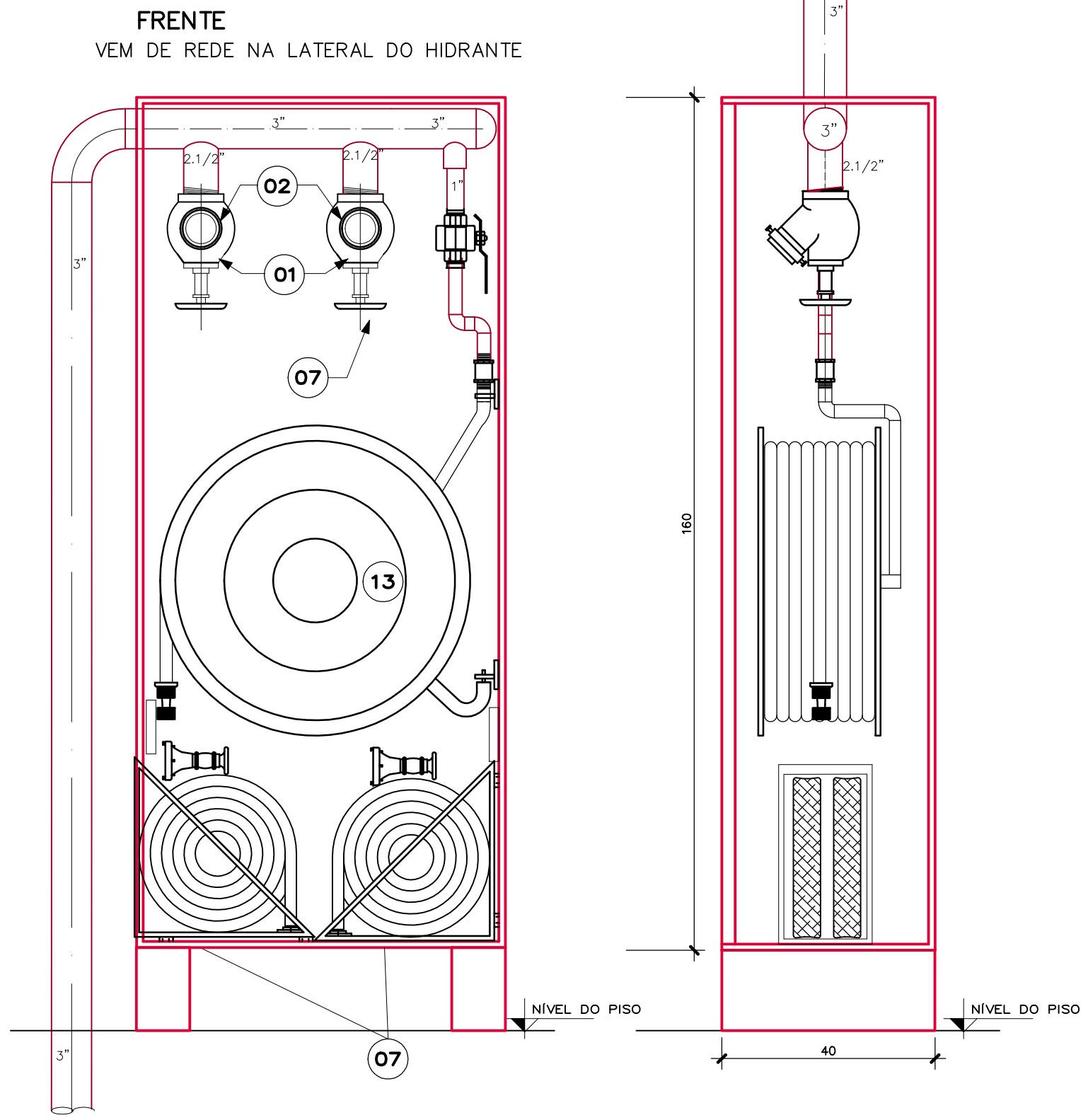



Eduardo Figueiredo Cavalcante Leite
Prefeito

Giorgio Romão
Secretário Municipal de Cultura

Paulina Van Laer
Fiscal de Projeto da Gerência de Memória e Patrimônio/SECULT



Instituto Brasileiro de História e Arqueologia



Ministério da Cultura



PAÍS RICO E PAÍS SEM POBREZA

Jurema de Sousa Machado
Presidente do IPHAN

Eduardo Hahn
Superintendente do IPHAN/RS

Ana Maria Beltrami
Coordenador Técnico do IPHAN/RS

Cristina Thomé Pibernat
Fiscal de Contrato do IPHAN/RS

Objeto:
THEATRO SETE DE ABRIL
Endereço: Pg. Cel. Osório, 160 e R. Quinze de Novembro, 560A - Pelotas/RS
Proprietário: PREFEITURA MUNICIPAL DE PELOTAS / RS

Objeto:
**CONCLUSÃO DO PROJETO
EXECUTIVO DE RESTAURAÇÃO
THEATRO SETE DE ABRIL E ANEXO ADMIN.**

Conteúdo da Prancha:
**PLANTA DE DETALHES
EQUIPAMENTOS DE INCÊNDIO**

Prof. Resp. Técnico:
Eng. Nataniel Brudi
CREA/RS 122.501-D
ART 7657189

Coord. de Projetos:
Arq. Antônia Petrucci Solé
CAU 4.1813-7

Nº do Tombo: 640-1-61
Data: 11/07/1972
Livro Arg. Etn. País: 430-A
Livro Histórico: 430-A
Livro das Belas Artes:501-A

Arquivo: T7A-PCI-PL-401-R03_0510SV\$
Desenhista: THIANE
Data: 07/04/2015
Escala: 1/75

PREVENÇÃO DE INCÊNDIOS

08/09